平成27年度10月度定例会見

平成27年10月8日

須崎市長　楠瀬耕作

高知県　須崎市

本日の会見内容

１、９月度の主な活動報告

２、９月定例市議会の報告について

３、須崎市の墓地行政について

４、大雨災害の報告について

５、奥四万十博の開催について

６、マイナンバー制度の実施について

７、イベント紹介について

須崎まつり反省会

＊９月４日(金)
須崎商工会議所

須崎未来塾

＊９月５日（土）
市内

高幡中学生海外研修報告会

＊９月５日（土）
市役所

しんじょう君 記念切手発表会

＊９月７日（月）
市役所

新規就農者勉強会

＊９月１１日(金)
須崎市道の駅

ご当地キャラクターまつりin須崎

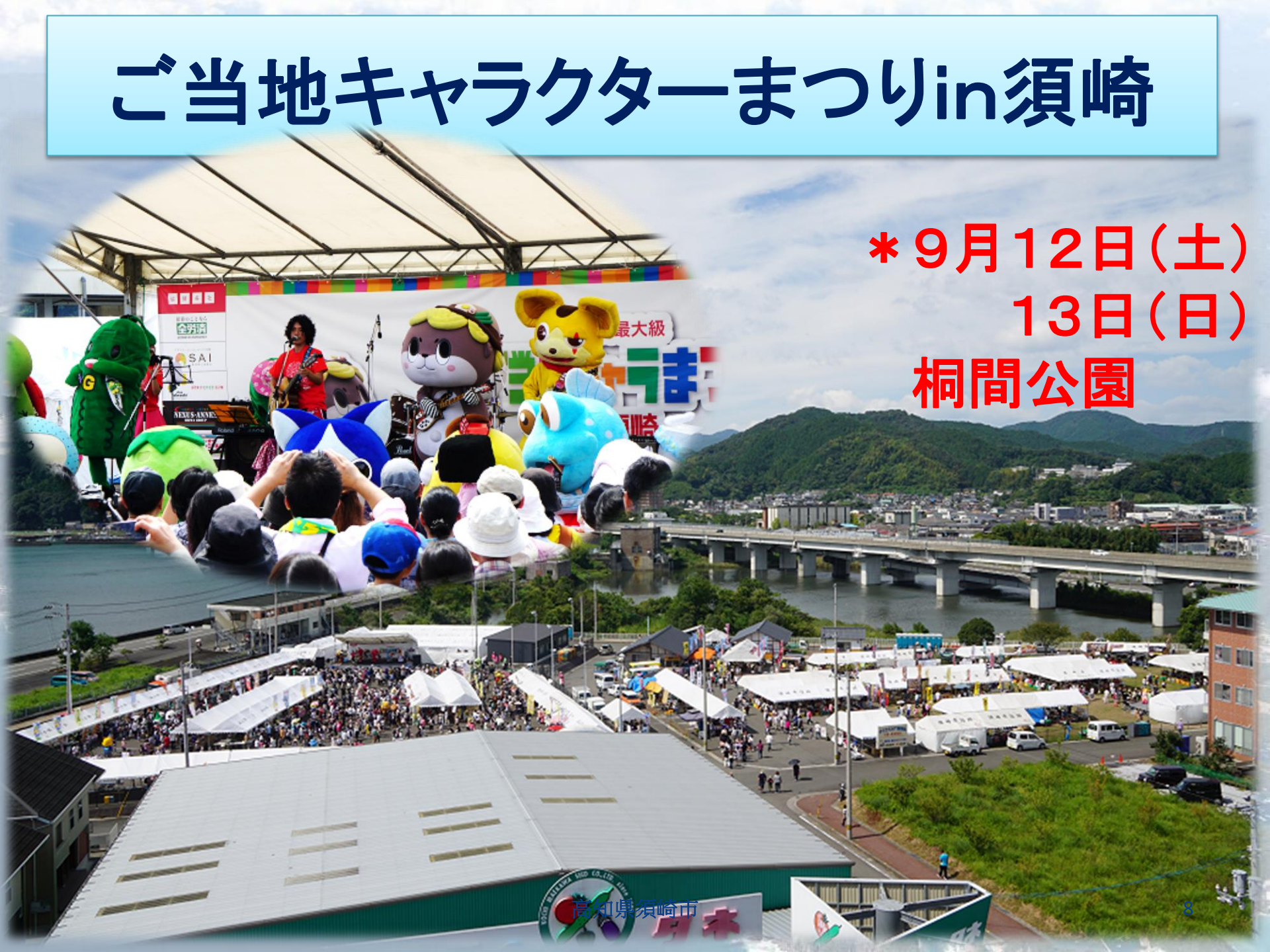

＊9月12日（土）
13日（日）
桐間公園

吾桑地区敬老会

＊9月13日（日）
吾桑公民館

須崎地区敬老会

＊9月13日（日）
市民文化会館

大和ハウス工業との勉強会

＊９月17日（木）
市役所

チリ地震による災害対策部長会

＊９月１７日（木）
市役所

須崎高校 南海地震フォーラム

＊9月18日（金）
須崎高校

ウッドフォード研修生来高歓迎会

＊９月１８日（金）
市役所

（株）須崎市道の駅取締役会

＊９月１８日（金）
須崎市道の駅

浦ノ内地区敬老会

＊９月19日（土）
浦ノ内公民館

多ノ郷地区敬老会

＊9月20日（日）
多ノ郷公民館

奥四万十博実行委員会大分PRキャラバン

梼原町グルメまつり

＊９月26日（土）
梼原町

日本トリム・坂本技研・JA土佐くろしおとの勉強会

＊９月２８日（月）
市役所

国土交通省・ふるさと財団

＊９月29日（火）
東京都

９月定例市議会の報告について

【会　　期】９月２日(水)～１８日(木)
【一般質問】　　８日（火）・９日(水)

【議決議案】２３議案
◎ 平成26年度一般会計及び各特別会計並びに
　水道事業会計歳入歳出決算の認定に関する議案（11議案）
◎　条例の一部改正に関する議案　（5議案）
◎　平成27年度一般会計及び
　　各特別会計補正予算に関する議案（5議案）
◎　その他　（2議案）

「須崎市墓地等の設置及び経営の許可等に関する条例」の改正を行いました。

- 個人墓地の経営許可の基準の見直し
- 規則、要領の整備

新たに追加した個人墓地の基準

〇平成24年4月1日において、墳墓が設置されてからおおむね20年を経過（平成4年4月1日以前）した市長が別に定める区域内

〇おおむね30基以上の墳墓が設置されている区域であって、現状において管理上及び公衆衛生その他公共の福祉の見地から支障がないと判断できるもの

10月1日に公示した区域

須崎市告示第33号　別紙区域図
多ノ郷字牛ヶ谷甲、字永谷甲
栗川内団地
集会所

須崎市告示第34号
別紙区域図
神田字神子谷、
字塩塚、
字北又、
字石ヶ坪
土崎字為国

『墓地をつくるには市長の許可が必要です』

墓地は、自己所有地であっても、勝手につくってはいけません。

新たに墓地の購入を検討する際は、その墓地が市長の許可を受けれる墓地であるかどうかを環境保全課（☎42－5891）までお問合せください。

個人や石材店及び不動産会社などが墓地を造成し、分譲することは禁止されていますので絶対に行わないでください。

事前に協議をすることなく造成行為を行おうとしているときや土地造成に着手した後、実質的に墓地等に変更しようとしているとき又は、造成行為が基準に適合しないものであると認めるときは、中止するよう指導を行っていきます。

指導にも従わない場合には

『6箇月以下の懲役又は2万円以下の罰金となります』

大雨・洪水災害の対応について
（平成27年9月24～25日）

← 多ノ郷

→ 吾桑

9月24日(木)	
5:03	洪水警報　発表(気象庁)
5:10	市町村配備体制(地震・防災課配備)
9:30	風水害部長会議　開催(会議①)
9:30	須崎市災害対策本部　設置
9:35	避難所　開設(吾桑公民館)
9:38	避難準備情報　発表(吾桑地区)
9:40	避難勧告　発表(市内全域) 避難指示　発表(吾桑地区【小浜、鯛ノ川】) 避難所　開設(市内20箇所)
10:05	大雨警報(土砂災害、浸水外)
10:47	高知県短時間記録的大雨情報　発表(気象庁) 【発表基準:120mm/h以上】
11:00	須崎市災害対策本部会議　開催(会議②)
11:15	高知県土砂災害警戒情報　発表

12:00	避難指示発表 （安和地区、新荘地区、須崎地区、多ノ郷地区、南地区） 避難指示　継続　（吾桑地区【小浜、鯛ノ川】） 避難勧告　継続 （上分地区、浦ノ内地区、吾桑地区【小浜、鯛ノ川を除く】）
12:20	緊急速報エリアメール　配信
13:15	須崎市災害対策本部会議　開催（会議③）
16:30	須崎市災害対策本部会議　開催（会議④）
20:43	洪水警報が洪水注意報に移行（気象庁） 大雨警報（土砂災害、浸水害）が大雨警報（土砂災害）に移行（気象庁）
21:40	発表中の避難指示を避難勧告に移行 （安和地区、新荘地区、須崎地区、多ノ郷地区、南地区、吾桑地区【小浜、鯛ノ川】）
23:00	風水害部長会議　開催（会議⑤）

23:40	高知県土砂災害警戒情報　解除 避難勧告　解除（市内全域） 避難所　閉鎖（市内20箇所）
9月25日（金）	
0:22	発表されていたすべての警報が解除

須崎市被害状況

避難所　延べ避難者数【 60人（45世帯）】

家屋被害　・床上浸水【 7件 】・床下浸水【 109件 】

農林・水産関係

・農林被害（ 42件 】 施設被害19．7a　浸水面積　631a

※被害額については県内全体数値に独自の計算式にて算出したものを高知県担当課において発表しているため、須崎市としての被害額は算出されていない。

・水産被害【 13件 】

水産物被害	約21，024千円
養殖施設被害	約　300千円
定置網被害	約　2，700千円
漁船被害	約　500千円
漁港施設被害	約　500千円
計	約25，024千円

土木関係

- がけ崩れ　【６件】
- 河川災害　【４件】
- 河川氾濫　【２件】
- 浸水　【２件】
- 水路氾濫　【１８件】
- 水路埋そく　【３１件】
- 土砂災害　【４５件】
- 道路災害　【１０件】
- 不明　【４件】
- その他　【１４件】
- 道路通行止　【２件】（9/28現在）

レスキュー救助工作車　2件　3名救出

浸水区域（多ノ郷市街）

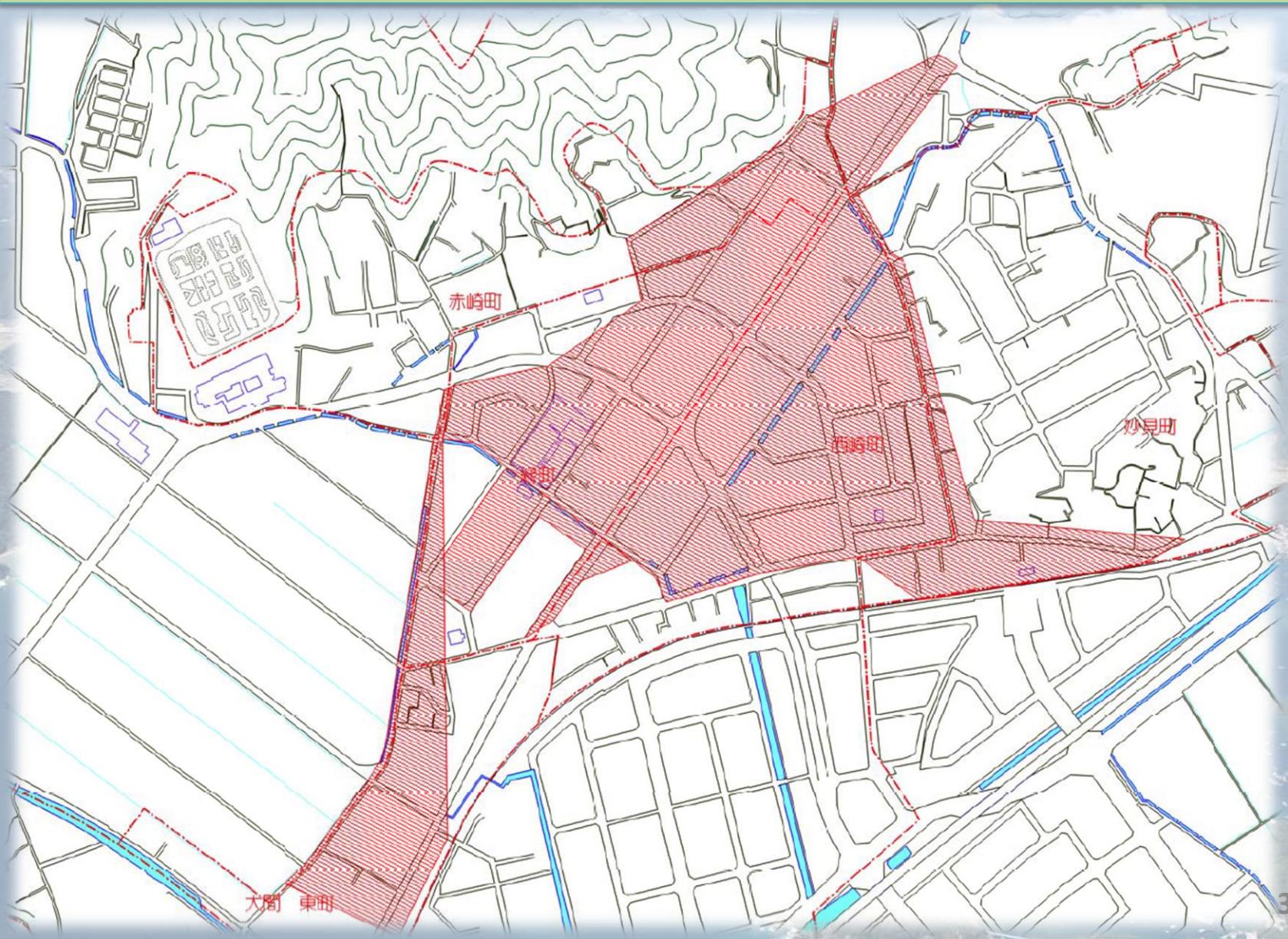

浸水区域（須崎市街）

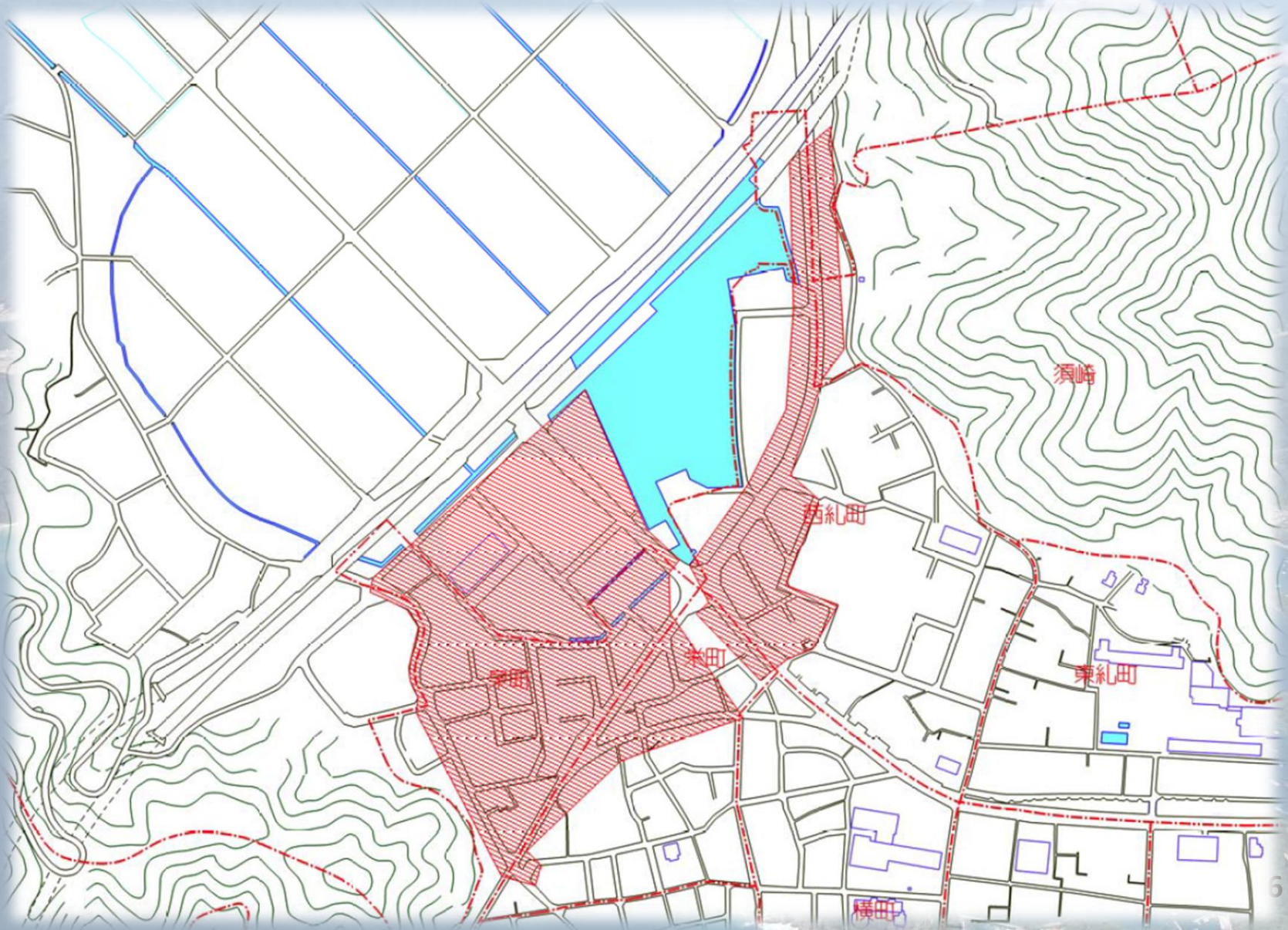

浸水区域（吾桑市街）

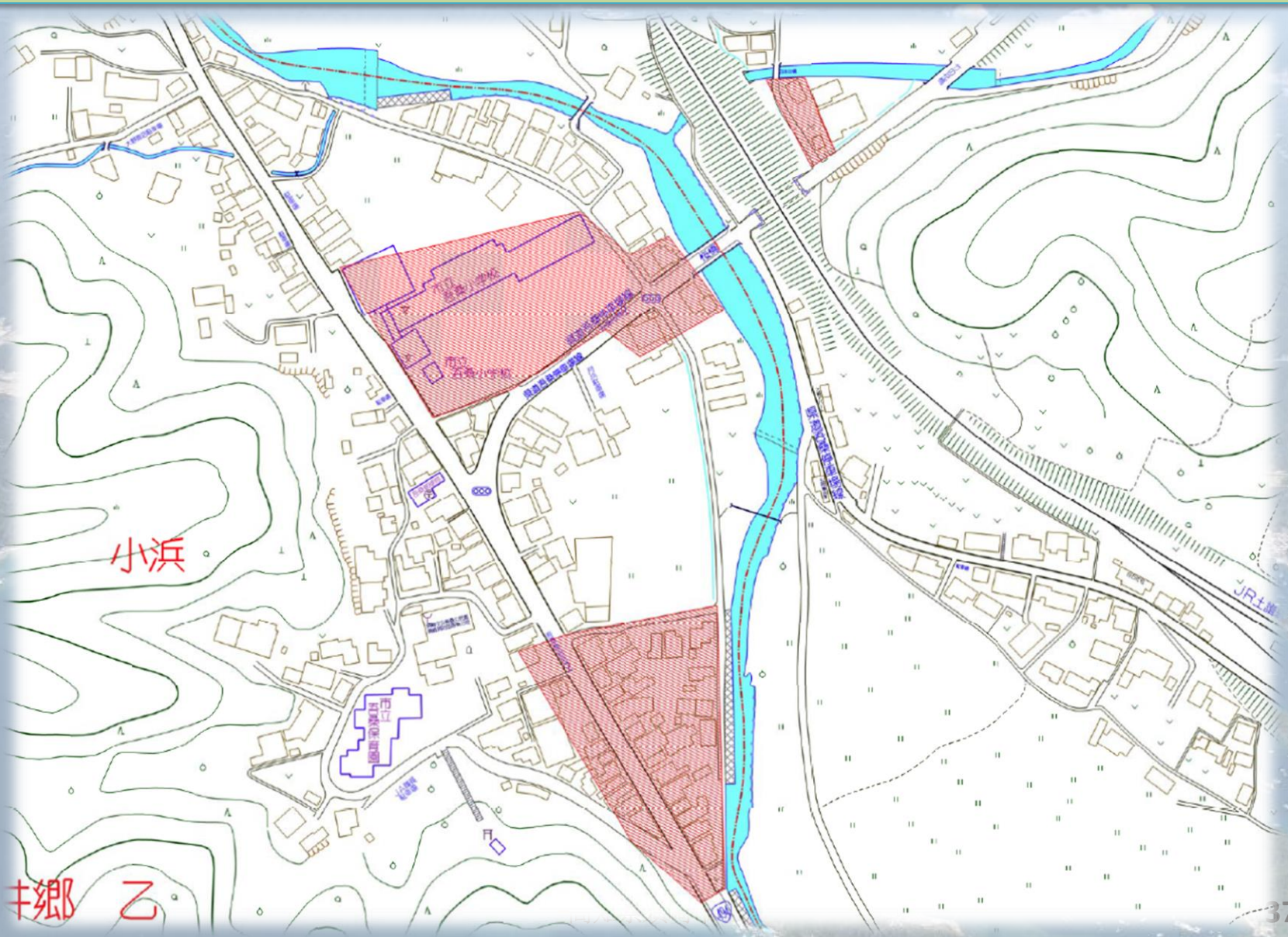

災害後の対応

環境衛生班

- ９月２９日、感染症の病原体に汚染された疑いのある、市内浸水場所に対して消毒処理を行う。６９５件
- 浸水一般住宅の便槽清掃。 ５６件
- 一般住宅災害ゴミの受け入れ。 ５件

調査班

・ 住宅罹災証明　５件

マイナンバーが始まります

マイナンバー通知は１１月中旬以降に簡易書留で届きます

「送付される封筒」

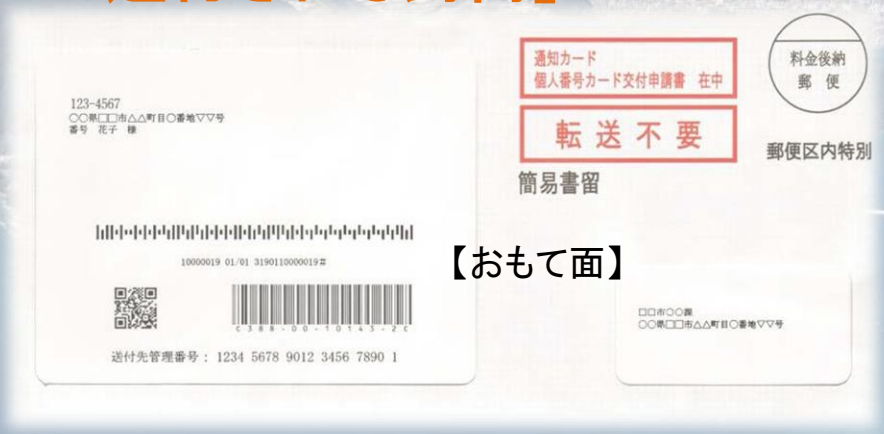

【おもて面】

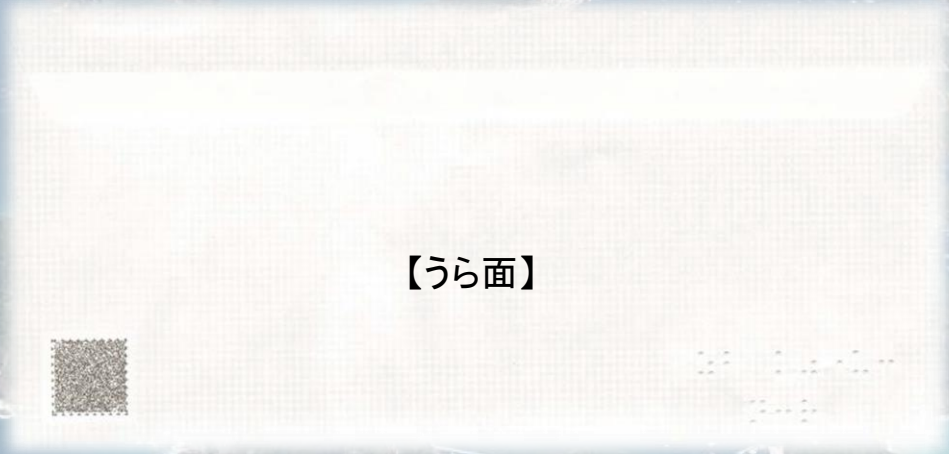

【うら面】

マイナンバーに関する送付物一式

「封入されているもの」

①宛名台紙（お問い合わせ先記載）

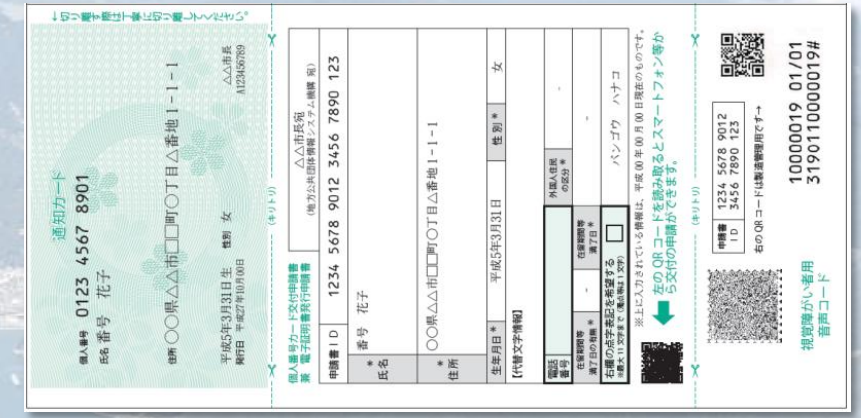

②通知カード＋個人番号カード交付申請書兼電子証明発行申請書＋音声コード台紙　（世帯人数分1通で8人まで）

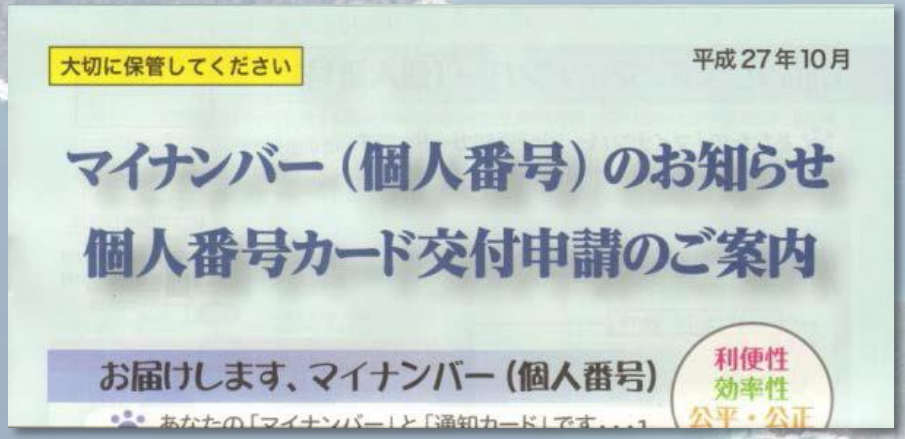

③説明用パンフレット（8ページ3つ折り）

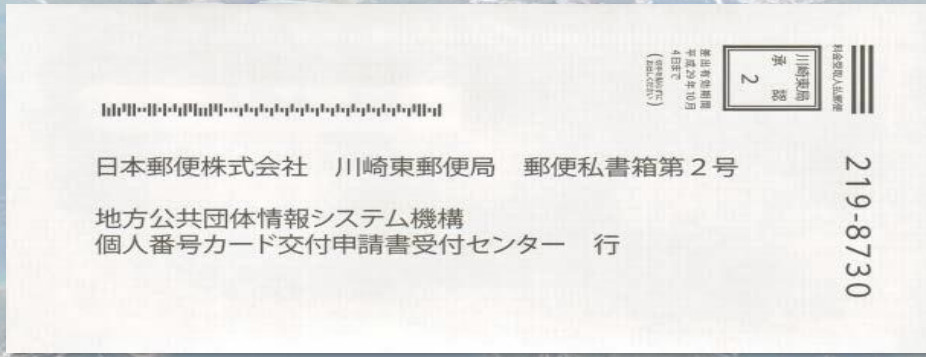

④個人番号カード申請書の返信封筒

通知カード・個人番号カード交付申請書の様式

●法律で認められた者以外の者が個人番号をコピーすることは、法律で禁止されています。また記載事項を改ざんした者は、法律により罰せられます。
●この通知カードを拾得された方は、お手数ですが、下記連絡先までご連絡ください。
《連絡先》個人番号カードコールセンター　℡0570-783-578
●この通知カードは、個人番号カードの交付を受ける場合は、市町村に返納しなければなりません。

←切り離す際は丁寧に切り離してください。

マイナンバー

（キリトリ）

表面の内容に誤りのないことを確認しましたので、個人番号カードの交付及び電子証明書の発行を申請します。

申請日　　年　　月　　日

申請者氏名（自署）　　印

顔写真貼付欄

サイズ
（縦 4.5cm×横 3.5cm）

・最近 6 ヶ月以内に撮影
・正面、無帽、無背景のもの
・裏面に、氏名、生年月日を記入してください。

● 以下の電子証明書の詳細については、同封の『ご案内』をご覧ください。

発行を希望しない電子証明書がある場合、下の□を黒く塗りつぶしてください。

□ 署名用電子証明書※　不要
□ 利用者証明用電子証明書　不要

※15 歳未満の方、成年被後見人の方には原則発行されません。

【ご注意】電子証明書は、e-Tax 等の電子申請、マイナポータルへのログイン、コンビニ交付サービスなど多様なサービスを提供するためのものです。
□を黒く塗りつぶす場合には、電子証明書の機能が搭載されないこととなります。

代理人記載欄				
	ふりがな		本人との関係	
	代理人氏名（自署）	印		
	代理人住所	〒　－ （電話番号：　　）		

（キリトリ）

● 15歳未満の方、成年被後見人の方が申請を行う場合は、法定代理人の方が、以上の「代理人記載欄」にご記入ください。
● 申請の際は、同封の『ご案内』をご覧のうえ、ご記入ください。
● 表面の記載事項のうち、＊印の付いた項目に誤りや変更がある場合、申請は受付できませんので、本申請書は送付せず、お住まいの市町村窓口にお問合せください。
● 切り取った本紙は、お問合せの際に必要となりますので、通知カードと併せて大切に保管してください。

【おもて面】

通知カード

個人番号　0123 4567 8901
氏名 番号　花子

Tel XXX-XXX-XXX

住所 ○○県△△市□□町○丁目△番地１－１－１

平成5年3月31日生　性別 女
発行日 平成27年10月00日

△△市長
A123456789

←切り離す際は丁寧に切り離してください。

（キリトリ）

個人番号カード交付申請書
兼　電子証明書発行申請書

△△市長宛
（地方公共団体情報システム機構 宛）

申請書ＩＤ	1234 5678 9012 3456 7890 123		
＊氏名	番号　花子		
＊住所	○○県△△市□□町○丁目△番地１－１－１		
生年月日＊	平成5年3月31日	性別＊	女
【代替文字情報】			
電話番号		外国人住民の区分＊	-
在留期間等満了日の有無＊	-	在留期間等満了日＊	-
右欄の点字表記を希望する ※最大 11 文字まで（濁点等は 1 文字）	□	バンゴウ　ハナコ	

※上に入力されている情報は、平成 00 年 00 月 00 日現在のものです。

左の QR コードを読み取るとスマートフォン等から交付の申請ができます。

（キリトリ）

申請書ＩＤ	1234 5678 9012 3456 7890 123

右の QR コードは製造管理用です→

視覚障がい者用
音声コード

10000019 01/01
3190110000019#

【うら面】

通知カードの様式について

【おもて面】

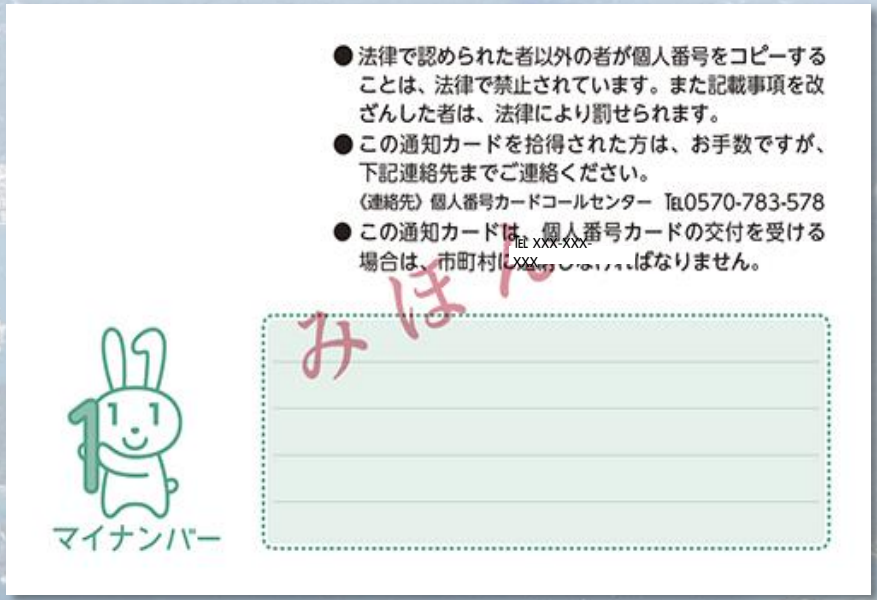

【うら面】

◆平成28年４月10日（日）～ 12月25日（日）

◆～四国カルストから土佐の大海原へ～

◆高幡地域５市町で開催
須崎市・中土佐町・四万十町・梼原町・津野町

須崎市の役割り

◆奥四万十博公式ナビゲーター
すさきすきキャラ”しんじょう君”

◆奥四万十の玄関として道の駅に
サテライトを設置予定

◆オープニングイベントの開催
期日：平成28年４月10日（日）
場所：マルナカ須崎店 駐車場

須崎市の取組み

◆須崎市奥四万十博推進委員会の立上げ

◆市内各所にのぼり旗を立てて宣伝中

◆イベントや体験メニューを検討中

◆須崎高校の生徒たちが手掛けるTVCMをよさこいケーブルTVで放送中

스사키
須崎
Susaki
If you want to experience "Japan just as it is,"
why don't you come to Susaki?
Susaki is a wonderful city blessed
with a lot of green and benefits from Kuroshio.
須崎
須崎
The magnificent Pacific Ocean attracts a lot of tourists

关于须崎市
饮食文化
体验型观光
스사키시에 대해서
식문화
체험형 관광
The Outline of Susaki
Cuisine Culture
Experience-Based Tourism
Marine Products
Traditional Crafts
Souvenir shop

ゆるキャラグランプリ
2015開催中！

しんじょう君は今年も、全国のキャラの
人気コンテスト、ゆるキャラグランプリニ
エントリーしております。

皆様、高知や須崎の更なるPRのため

投票よろしくお願いします！

イベント案内

10月18日（日）

☆すさきオープンウォータースイミング2015

場所：スポーツセンターカヌー場

内容：本年度は、1km,3kmと併せて 国体種目である5kmを追加し日本水泳連盟の公認大会として開催することとなりました。
チャレンジ精神豊富な多くの皆様方のご参加を心よりお待ちしています。

問合せ：生涯学習課　TEL42-8591

イベント案内

10月18日（日）
☆湾パク

場所：スポーツセンターカヌー場
時間：10:00～
内容：オープンウォーターの開催に合わせて、同時開催します。テーマは秋のリゾート。輸入ビールやワインを片手に芝生の上でゆったりと音楽を聞きながら休日を過ごしてみませんか。潮風いっぱいの会場でグルメと遊びを満喫できますので、多くの皆様方のご来場をお待ちしています。

問合せ：りぐる浦ノ内　TEL49-0311

イベント案内

10月24日(土)
☆平井康翔選手のスイムクリニック

場所：スポーツセンターカヌー場
時間：10:30～12:00
　　13:00～15:00
内容：オープンウォータースイミング10kmロンドンオリンピック日本代表の平井康翔選手をお招きし、スイムクリニックを開催します。
世界の泳ぎを間近で見ることができ、直接指導も受けることのできる貴重な機会ですので、ぜひご参加ください。

問合せ：生涯学習課　TEL42-8591

イベント案内

10月24日（土）
☆第32回健康ふくしまつり
～元気いきいき みんなが主役～

場所：市民文化会館
時間：9:00～13:00
内容：子どもからお年寄りまで、楽しみながら健康について考えてみませんか。「健康チェックコーナー」や「食育コーナー」「歯科コーナー」など様々な健康を基にしたブースを用意してご来場をお待ちしています。

問合せ：生涯学習課　TEL42-8591

イベント案内

10月17日(土)～11月1日(日)
11月3日(火)～29日(日)

☆現代地方譚3
「アーティストインレジデンス」

内容：若手芸術家たちが2週間須崎市で滞在制作を行います。果たしてどのような作品が生まれるのか?
会期中は制作過程を公開します。
まち歩きやワークショップを行い、地元の人や来場者と一緒に展覧会を作りあげていきます。

＊10月17日～31日　レジデンス作家による滞在制作期間。
＊11月3日～29日　まちかどギャラリーを含む5会場での作品展示。

問合せ：元気創造課　TEL42-3951

イベント案内

11月8日（日）
☆海の駅・須崎の魚まつり

時間：午前9時～午後3時
場所：須崎魚市場通り
（須崎市浜町2丁目～南古市町）
時間：午前9時～午後3時
内容：6年ぶりの開催となる魚まつり。
鮮魚グルメはもちろん、ミニ競り・ステージイベント・餅投げ等、盛りだくさんの内容で復活します。

主催：海の駅・須崎の魚まつり実行委員会　TEL42-2575（須崎商工会議所内）

イベント案内

11月8日（日）
☆　第53回 須崎市文化祭【合同発表会】
開　場：10：00～
開　演：10：30～
入場料：（前売）500円　・　（当日）1,000円

【独自発表会】（入場無料）
☆　高知岳風会高陵地区会
11月1日（日）　開　演：10：00～
☆　須崎朗読の会
11月28日（土）　開　演：14：00～

問合先：生涯学習課