［別紙１］募集対象施設

施設概要

１　名称

須崎市立市民文化会館（以下「文化会館」という。）

※予め別添「文化会館改修計画について」をご確認ください。

２　所在地

須崎市新町２丁目７番１５号

３　建物概要

建物構造：地上４階（一部２階）SRC 造

竣工年月：平成４年１月

敷地面積：４，１１８．１０㎡

建築面積：２，７０２．９６㎡

延床面積：４，１６２．３７㎡

４　施設概要

１階：大会議室兼展示ホール　中会議室兼展示ホール　小会議室　和室　事務室　WC

２階：多目的ホール　調整室　小会議室　WC

３階：多目的ホール２階席　WC　機械室

４階：機械室

第一駐車場、第二駐車場、第三駐車場

【ホール等概要】

（１）多目的ホール

スタインウェイ D-274、ヤマハ CF-3 の２台のグランドピアノを保有し、反響板を使用してのコンサート等に利用。

収容人数：固定席９６４席（１階６０８席、２階３５６席、障害者席４席）

舞台間口１５．５m、奥行１４．５m、高さ７．５m（可動プロセミアム移動時９m）

（２）大会議室兼展示ホール［延床３４６．５３㎡（間仕切１３９．８１㎡／２０６．７２㎡）］

平戸間１０４坪の大きなスペースにより、机、椅子を並べた学校形式から椅子のみの講演会形式、また様々な展示会やコンベンション等の利用。大会議室を約半分に間仕切ることにより、３０名から６０名程度の会合にも利用。

（３）中会議室兼展示ホール［延床５１．４８㎡］

３０名程度の会合やサークル活動に適した部屋。一面鏡を使用してダンス練習等の利用。

（４）１階小会議室［延床２７㎡］

１５名程度の会合やサークル活動に利用。

（５）和室［江戸間１０畳］

お茶会や託児室として利用。

（６）２階小会議室［延床２０㎡］

１５名程度の会議や楽屋として利用。

５　指定管理者

須崎商工会議所　（令和４年４月１日～令和９年３月３１日）

６　施設所管課

文化スポーツ・観光課

７　施設ホームページ

須崎市立市民文化会館

https://www.susakibunka.com/

８　主な利用状況

項　　目		令和３年度	令和４年度	令和５年度	令和６年度
実績	大ホール	5,275 人	8,395 人	9,309 人	9,570 人
	大会議室（A）	4,316 人	5,335 人	6,876 人	6,998 人
	大会議室（B）	5,927 人	6,988 人	10,075 人	10,064 人
	小会議室	1,509 人	1,669 人	1,401 人	1,428 人
	和室	408 人	381 人	446 人	333 人
	中会議室	2,013 人	3,010 人	2,749 人	2,135 人
利用者計　（人）		19,448 人	25,778 人	30,856 人	30,528 人

９　ネーミングライツ料及び契約期間について

（１）最低希望金額　　２０万円/年（※契約１年目は１２分の１１を乗じた額）

※最低希望金額は、消費税及び地方消費税を含みます。

（２）契約期間　　令和８年５月１日～令和１４年３月３１日

１０　看板等の表示変更について

表示変更の範囲については、市及び関係機関等と協議の上、変更可能なものについて行うこととし、看板等の追加設置については、市との相談によるものとします。

看板等位置

【外部】

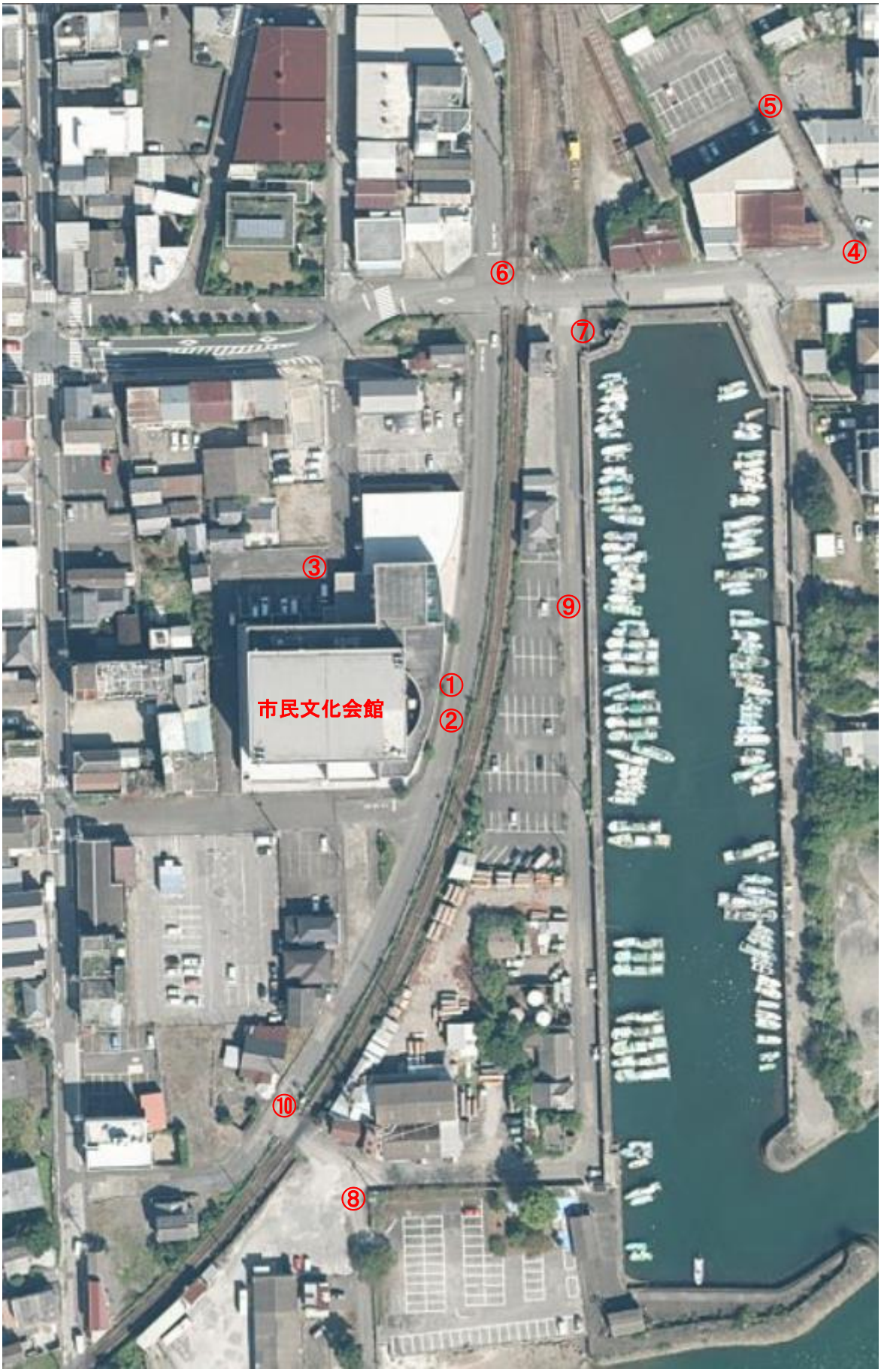

①施設名表示　**※施設名愛称と同一**

②避難誘導看板

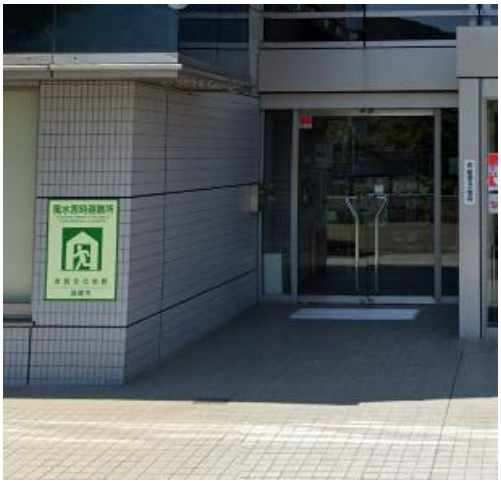

③誘導看板

④駐車場誘導看板

⑤駐車場看板

⑥駐車場誘導看板

⑦駐車場地図看板

⑧駐車場看板

⑨駐車場誘導看板

⑩駐車場看板

【内部】

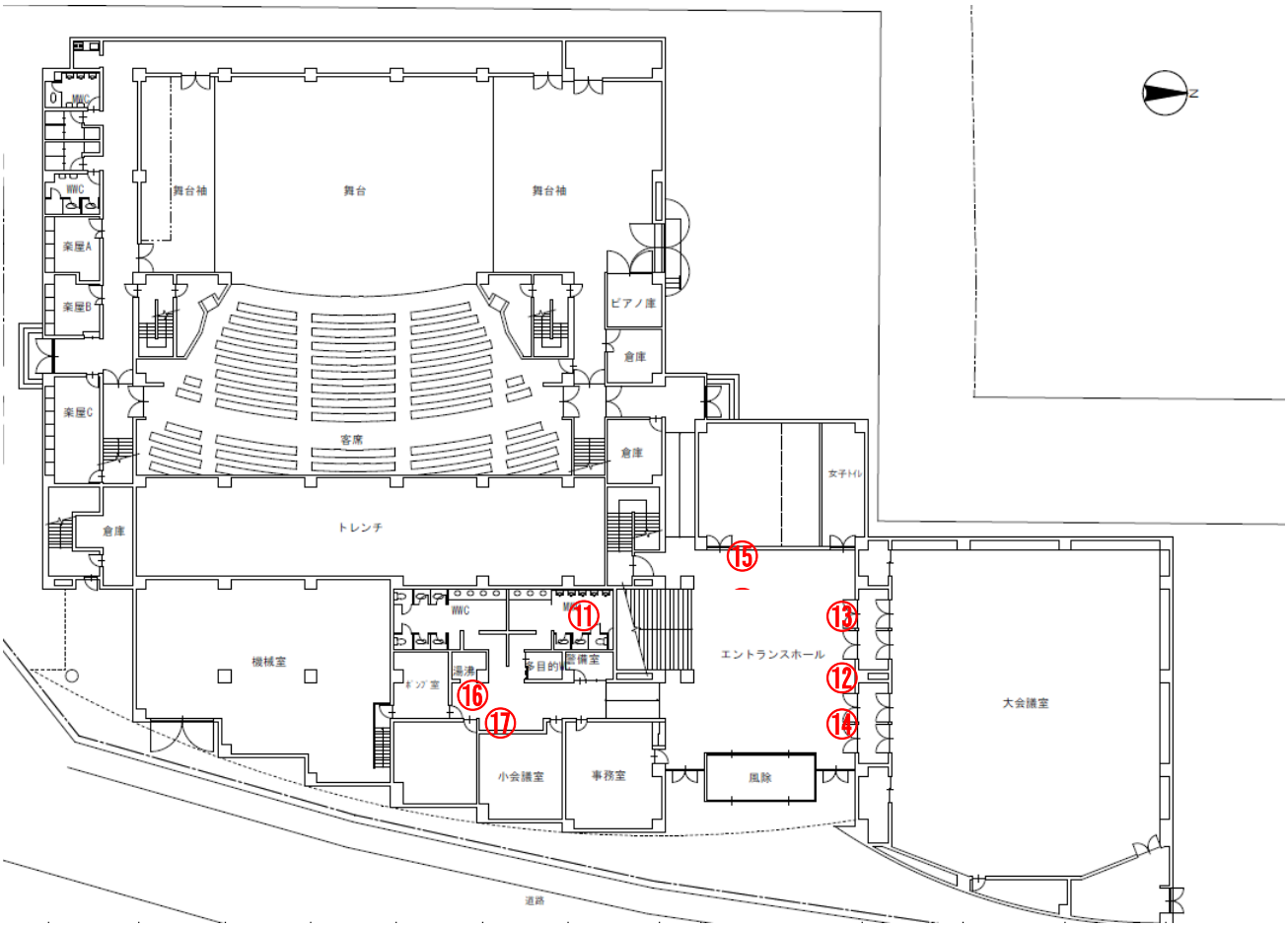

⑪多目的大ホール　表示

⑫大会議室兼展示ホール　表示

⑬大会議室Ａ　表示

⑭大会議室Ｂ　表示

⑮中会議室　表示

⑯和室　表示

⑰小会議室　表示