令和 3(2021) 年 NO.426　師走
発　行：浦 ノ 内 公 民 館
浦ノ内東分 168-32　　℡49-0311
浦ノ内１０月末人口２，８２８人
世帯数１，６０６戸
(男)１，５１７人　(女)１，３１１人

浦公ニュース１２月号

第１２回健康フェスタ横浪黒潮ラインウォーキング

ありがとうございました！！

１１月７日(日)当日は汗ばむほどのお天気に恵まれ、第１２回横浪黒潮ラインウォーキングが開催されました。参加者の皆様にもマスク着用・受付前の検温・手指消毒など感染予防対策のご協力はしていただき、須崎市・近隣の市町村から総勢268 名の方が参加をしてくださりました。

参加者人数も過去最高の参加者となり、浦ノ内地区の観光スポット・景色を楽しんでいただきました。参加者の数名の方は、大きなゴミ袋にゴミを拾いながら歩いてくださった方もいて、感謝でいっぱいです。

横浪黒潮ラインから見える青々としたパノラマ景色と、打ち付ける波の音が響き渡る絶景は、参加された方々の癒しになったのではないでしょうか。

「浦ノ内にまた遊びに来たい」と思っていただける楽しいイベントをこれからもおこなって行きたいと思います。またウォーキング開催にあたり、ご協力いただいた皆様に御礼申し上げます。ありがとうございました。

第１回クリーンカンペーン

１１月３日（水・祝）浦ノ内地区のクリーンカンペーンを行いました。今回もたくさんのゴミが集まりました。中でも、北岸がゴミが多かったです。また２月にも２回目のクリーンカンペーンがありますが、浦ノ内のゴミが少しでも減ってほしいと思います。祝日でお休みの中、クリーンカンペーンにご参加いただいた各地区の皆様、ご協力をいただきありがとうございました。

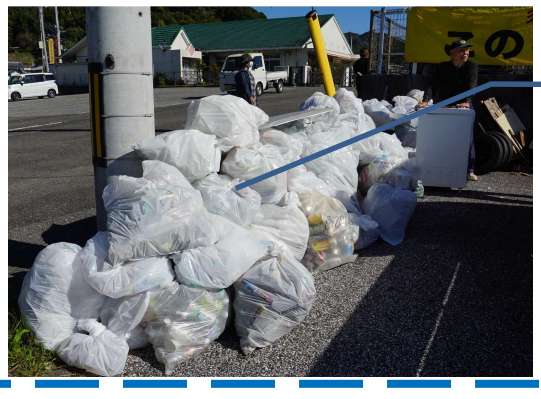

ゴミは少なくなっていますが、それでも、この量です…当たり前のことですが、ゴミはゴミ箱へ、ゴミ箱がないときはゴミは持ち帰る。小さな積み重ねで街は綺麗になると思います。

さざ波会

俳句

コスモスの生き方上手風にそう　益　辰男
道の辺にかがむ幼や草の花　上田　和子
新しき地下足袋を履く翁日和　徳永　逸夫

短歌

教科書に加えてほしい農作業落ち穂拾ひと麦踏みのこと　山崎旭郭
無人市下段に並ぶ白菊の蕾多きを二本買ひたり　塩見　千代子
朝ごとに庭にヒタキの降りてくるひとり居のわれ訪（おとな）ふように　中平　妙子

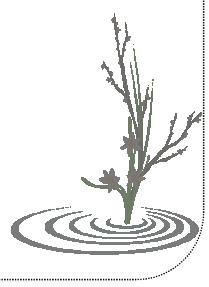

令和３年 12 月１日～31 日行事予定
※毎週木曜　高齢者リフレッシュ

日	曜日	行事
4	土	浦ノ内地区避難訓練
6	月	中高齢者スポーツ教室
7	火	人権講演会
24	金	寄せ植え教室

浦公ニュースも十二月号となり、年末のご挨拶をさせていただく時期になってまいりました。皆様、来る年も、どうぞよろしくお願いいたします。浦ノ内公民館の仕事始めは一月四日（火）からとなっています。

浦ノ内公民館職員一同

✿ 8030 運動 ✿

11 月 17 日（水）浦ノ内小学校から 8030 運動で小学校に寄付をされたパンジーの花を浦ノ内公民館に持ってきてくれました。8030 運動とは、子供たちの登下校の時間に花の世話をしながら「おはよう」「おかえり」の声がけを行い地域ぐるみで見守り活動を推進しようというものだそうです。公民館にも宿題や読書をしに子どもたちが来館してくれますので、是非花の世話をしながら子ども達とも関わっていけたらと思います。

浦ノ内地区スカッシュバレー大会

11 月 17 日（水）上記大会が規模を縮小して開催しました。
新型コロナの影響で久しぶりの大会となりましたが、参加者全員がボールを全力で追いかけながら笑顔で親睦の汗を流した大会となりました。今回はチームでなく、個人戦で順位を決めました。
【個人成績　優勝】安並梨菜さん　おめでとうございます！！

元日に巡航船にのってみませんか

令和４年元日に巡航船が坂内～鳴無間を臨時運航します。

日　時：令和４年１月１日（土）９：00～12：00（予定）
運　賃：大人片道 200 円
　　小人（小学生以下）片道 100 円
※坂内および鳴無間を約 10 分毎に出航する予定です。
※車でお越しの際は、坂内（スポーツセンターカヌー場）に駐車できます。
※おつりのいらないよう小銭をご準備ください。
※新型コロナウィルス感染症の影響により、中止となる場合があります。

【お知らせ】

◎避難所開設運営訓練

○日　　時：12 月４日（土）９：00～11：30
○受　　付：午前８：30～
○場　　所：浦ノ内スポーツセンター体育館
○内　容：一般避難所・福祉避難所の開設運営訓練・DWAT（災害派遣福祉チーム）活動訓練・災害ボランティアセンター開設訓練・非常食試食など
※避難所運営には地域の皆様の力が必要です!!!ご参加よろしくお願いいたします。

【お問合せ】
須崎市地震・防災課　TEL；0889-42-1236
須崎市長寿介護課　　TEL；0889-42-1205

◎マイナンバーカード持っていますか？

浦ノ内公民館でマイナンバーカードの申請ができます！
須崎市役所市民課☎42-1191 にお電話で予約してください。
☆日　時：12 月 17 日（金）10 時～15 時
正午～13 時まではお昼休みをいただきます。
☆場　所：浦ノ内公民館多目的ホール
★カード受取時に 2000 円相当の商品券をプレゼントします！（数量限定です）

【お問合せ】
須崎市役所　市民課　市民窓口係
平日 8：30～17：15
TEL；0889-42-1191

◎年末年始の休みについて

・公民館休館　１２月 29 日～１月３日
・巡航船運休　１２月 29 日～１月３日
・あったかサロンさんぽ休館１２月 27 日～１月３日
ご迷惑をおかけしますが、よろしくお願いいたします。

◎地区長･連絡員さんが交代される地区の皆様へ

１月から地区長・連絡員が交代される地区は、決まり次第後任の地区長さんのお名前・住所・お電話番号を公民館までご連絡をお願いします。広報１月号は 12 月 27 日に配布の予定です。
お手数をおかけしますがよろしくお願いいたします。

今年も寄せ植え教室を行います！
詳細は別紙をご覧下さい